

# PRŮKAZ ENERGETICKÉ NÁROČNOSTI BUDOVY

vydaný podle zákona č. 406/2000 Sb., o hospodaření energií, a vyhlášky č. 78/2013 Sb., o energetické náročnosti budov

Ulice, číslo: Na Vrších

PSČ, místo: 382 32 Velešín

Typ budovy: Rodinný dům

Plocha obálky budovy: 484,9 m<sup>2</sup>

Objemový faktor tvaru A/V: 0,75 m<sup>2</sup>/m<sup>3</sup>

Energeticky vztažná plocha: 198,0 m<sup>2</sup>

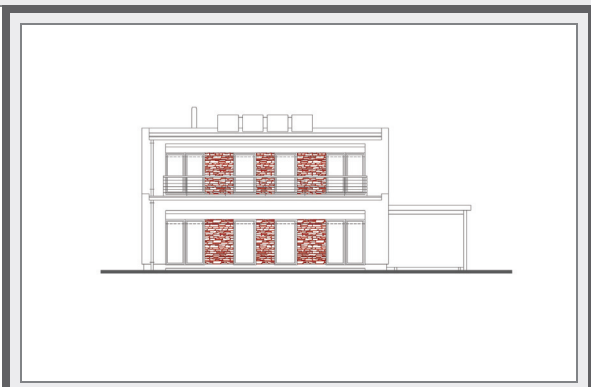

## ENERGETICKÁ NÁROČNOST BUDOVY

**Celková dodaná energie**  
(Energie na vstupu do budovy)

**Neobnovitelná primární energie**  
(Vliv provozu budovy na životní prostředí)

Měrné hodnoty kWh/(m<sup>2</sup>·rok)

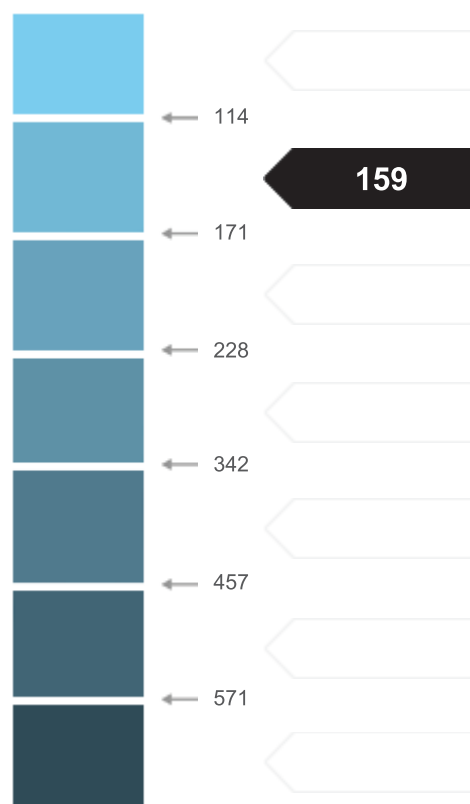

Hodnoty pro celou budovu  
MWh/rok

27,133

31,386

## DOPORUČENÁ OPATŘENÍ

Opatření pro	Stanovena
Vnější stěny:	<input type="checkbox"/>
Okna a dveře:	<input type="checkbox"/>
Střechu:	<input type="checkbox"/>
Podlahu:	<input type="checkbox"/>
Vytápění:	<input type="checkbox"/>
Chlazení/klimatizaci:	<input type="checkbox"/>
Větrání:	<input type="checkbox"/>
Přípravu teplé vody:	<input type="checkbox"/>
Osvětlení:	<input type="checkbox"/>
Jiné:	<input type="checkbox"/>

Popis opatření je v protokolu průkazu a vyhodnocení jejich dopadu na enegetickou náročnost je znázorněno šipkou

Doporučení

## PODÍL ENERGOŠETELŮ NA DODANÉ ENERGII

Hodnoty pro celou budovu  
MWh/rok



Elektrina ze sítě: 0,8  
Zemní plyn: 26,3

## UKAZATELE ENERGETICKÉ NÁROČNOSTI BUDOVY

	Obálka budovy	Vytápění	Chlazení	Větrání	Úprava vlhkosti	Teplá voda	Osvětlení
	$U_{em}$ W/(m <sup>2</sup> ·K)	Dílní dodané energie				Měrné hodnoty kWh/(m <sup>2</sup> ·rok)	
Mimořádně úsporná							
A							
B		96					
C	0,26					38	3
D							
E							
F							
G							
Mimořádně neohospodárná							
<b>Hodnoty pro celou budovu</b> MWh/rok		18,99				7,49	0,65

Zpracovatel: Ing. Jakub Tošner  
Kontakt: Vrbenská 6  
370 31 České Budějovice

Osvědčení č.: 0400  
Vyhotoveno dne: 21.8.2015  
Podpis: